

JAHRESPROGRAMM 2026

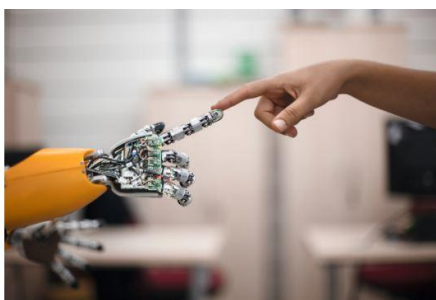

JANUAR

| | |
|--------------|--|
| Mi, 07.01.26 | Seniorenstamm |
| Mi, 14.01.26 | Vorstandssitzung SE-ZH (intern) |
| Do, 29.01.26 | Blick hinter die Steckdose - EWZ Unterwerk Oerlikon |

FEBRUAR

| | |
|--------------|--|
| tbd | Zuriga Firmen-Besichtigung |
| Mi, 04.02.26 | Seniorenstamm |
| Mi, 25.02.26 | Was brauchen Leader von morgen? Erfahrungsaustausch: Zukunftskompetenzen für Führung und Gestaltung in Technik, Industrie & Wandel (Auftakt der ERFA-Reihe "Future-Ready Leadership in der Praxis") |

MÄRZ

| | |
|--------------|--|
| Mi, 04.03.26 | Seniorenstamm |
| Sa, 07.03.26 | Leadership Tagesseminar "Einfluss nehmen im Beruf" |
| tbd | Studentenparty FS 26 |
| Mi, 11.03.26 | Vorstandssitzung SE-ZH (intern) |
| Mi, 25.03.26 | Delegiertenratssitzung |

APRIL

| | |
|--------------|--|
| Mi, 08.04.26 | Seniorenstamm |
| Mi, 15.04.26 | Zukunftsfähig durch Selbstführung & innere Klarheit? Erfahrungsaustausch (ERFA-Reihe "Future-Ready Leadership in der Praxis") |
| Sa, 25.04.26 | Delegiertenversammlung (DV) |

MAI

| | |
|--------------|-------------------------------------|
| Mi, 06.05.26 | Seniorenstamm |
| tbd | Neumitgliederanlass SE-ZH |
| Mi, 20.05.26 | Generalversammlung der SE-ZH |

JUNI

| | |
|--------------|--|
| Mi, 03.06.26 | Seniorenstamm |
| Sa, 13.06.26 | Leadership Tagesseminar "Einfluss nehmen im Beruf" |
| Mi, 10.06.26 | Seniorenausflug Interlaken Ost-Brienzer Rothorn-Sörenberg-Luzern |
| Mo, 15.06.25 | Stobag AG: Sonnen und Wetterschutz (SE-ZH + SE-AG) |

| | | |
|------------------|----------------------------|---|
| | Mi, 24.06.26 | Vorstandssitzung SE-ZH (intern) |
| JULI | Mi, 01.07.26 | Seniorenstamm |
| | Mi, 01.07.26 | Wirksamkeit durch Empathie, Systemblick und kulturellem Feingefühl? Erfahrungsaustausch (ERFA-Reihe "Future-Ready Leadership in der Praxis") |
| AUGUST | tbd | Dach vom Opernhaus mit MALL und UTE |
| | Mi, 05.08.26 | Seniorenstamm |
| | Mi, 26.08.26 | Vorstandssitzung SE-ZH (intern) |
| | Mo, 31.08.26 | Führen gelingt mit Beziehungs-Management – aber wie? Erfahrungsaustausch (ERFA-Reihe "Future-Ready Leadership in der Praxis") |
| SEPTEMBER | Mi, 02.09.26 | Seniorenstamm |
| | tbd | Wanderung in der Nähe von Zürich |
| | Fr. 11.09.26 | Intern: Vorstandssitzung Herbstklausur |
| | Mi. 16.09.26 | Zukunftskompetenz Tech-Mindset, strategisches Denken & Unternehmergeist – kann man das entwickeln? Erfahrungsaustausch (ERFA-Reihe "Future-Ready Leadership in der Praxis") |
| | Ende September 24.09.26 | Studentenparty HS26 Tage der Technik |
| OKTOBER | Mi, 07.10.26 | Seniorenstamm |
| | Mi, 28.10.26 | Vorstandssitzung (intern) |
| | Sa 31.10. - So 01.11.26 | Leadership Wochenendseminar: Die IQxEQ Erfolgsformel |
| NOVEMBER | Mi, 04.11.26 | Seniorenstamm |
| | tbd | Neumitgliederanlass SE-ZH |
| | Mi, 11.11.26 | 140 Jahre SE ZH (Online) |
| | Fr, 20.11.26 | 140 Jahr-Feier der Sektion Zürich (bei Zühlke) |
| | Ende November | Vorstandssitzung SE-ZH (Videocall) |
| DEZEMBER | Mi, 02.12.26 | Seniorenstamm |
| | Mo, 07.12.26 | Wie muss eine zukunftsfähige Führungskraft auftreten? Erfahrungsaustausch (ERFA-Reihe "Future-Ready Leadership in der Praxis") |